HULKURI VALSS

3-7

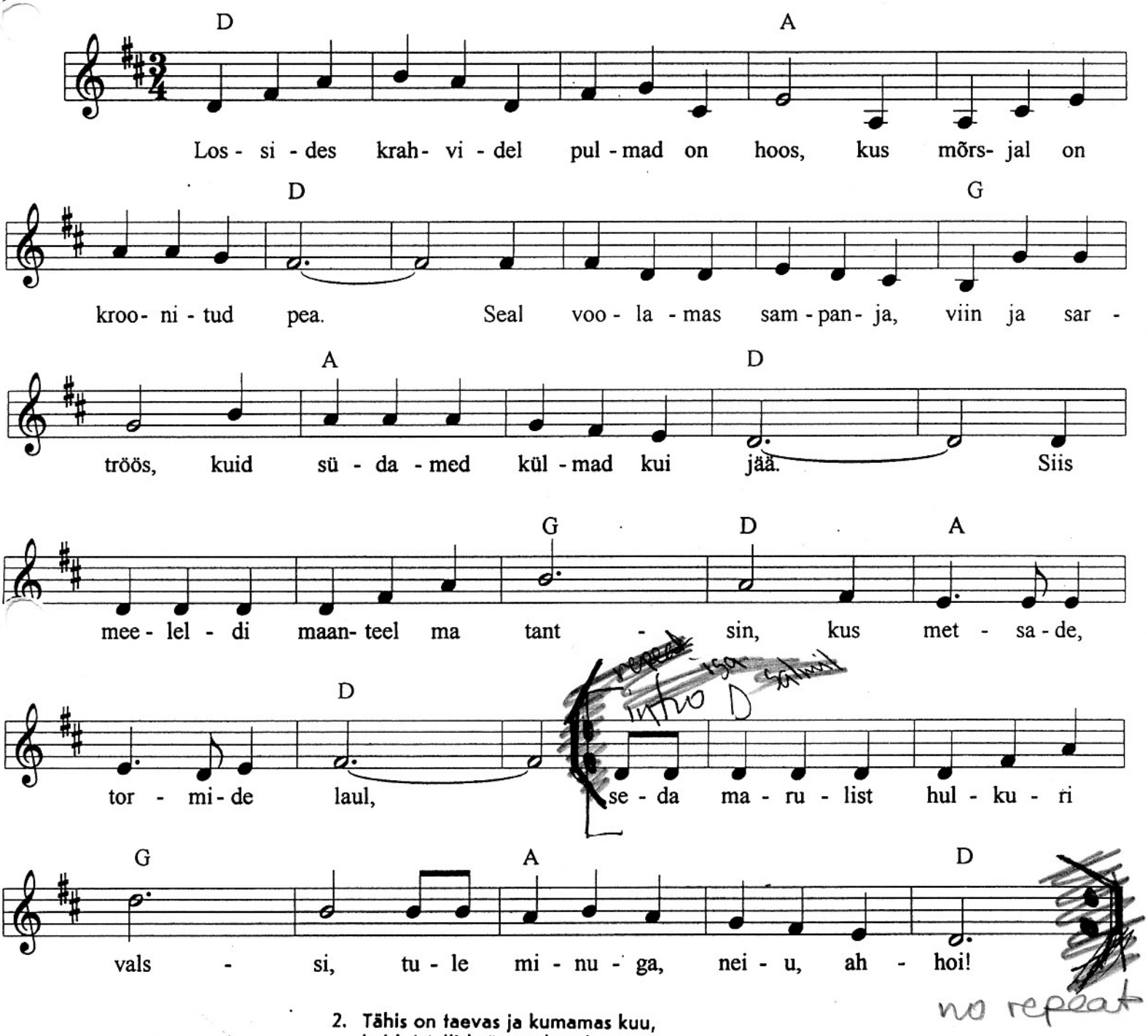

2. Tähis on taevas ja kumamas kuu,
kui kristallid säravad nad,
kuid hulgust ei sugugi segamas muu,
kui mõrsjaga teed astuvad.

3. Ei hulguse armastus tooruseks lä'e,
tal süda on puhas ja prii.
Ka tema võib armsamat kallistada
ja õnne tal näidatagi.

4. Nüüd rändan siin ilmas kui põlat' pajats,
mul südames kurbusejoon.
Ma mõrsjaga olen kui ööbikupaar,
hüüab elu meil: õnne teil toon!